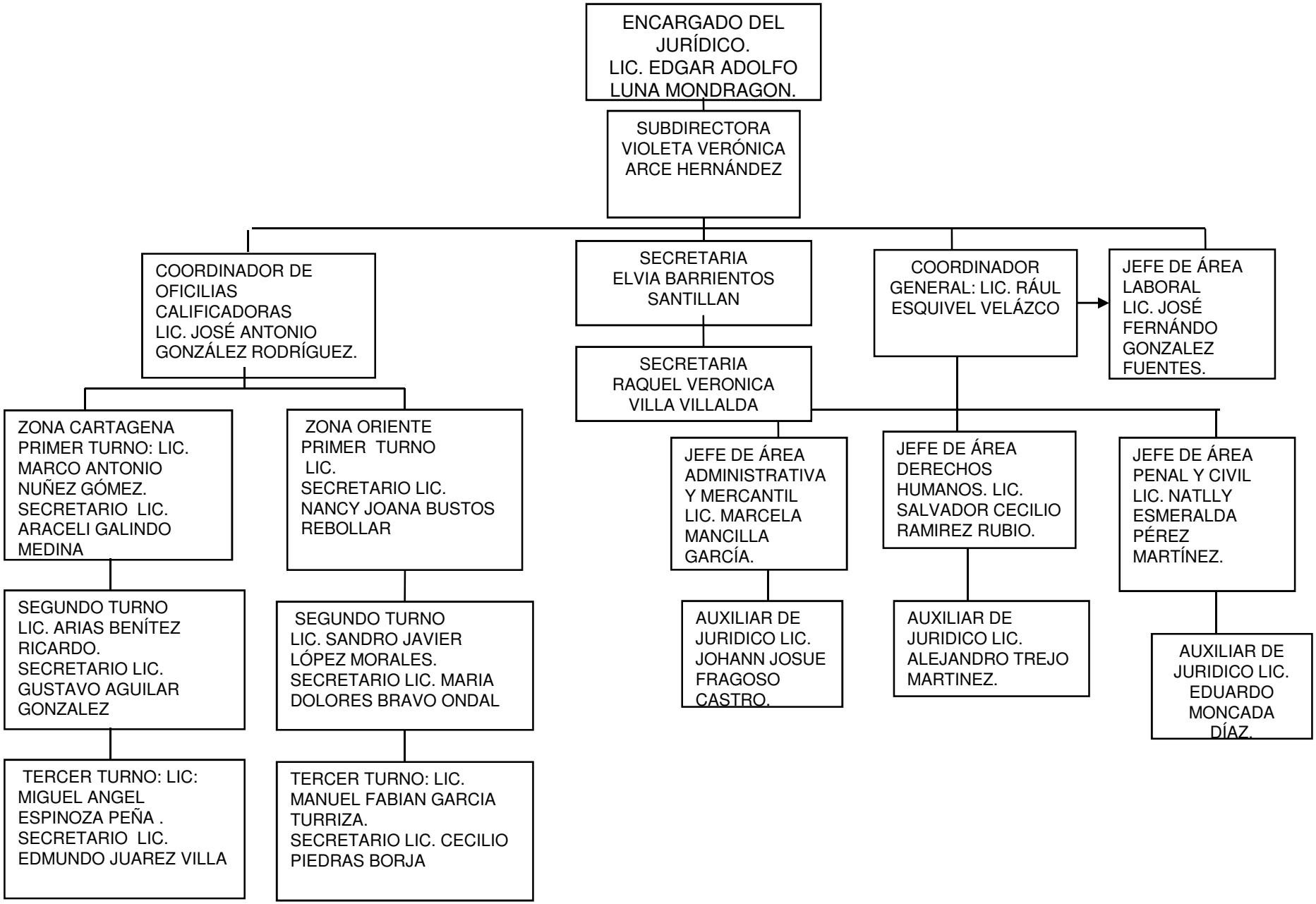
ENCARGADO DEL JURÍDICO. LIC. EDGAR ADOLFO LUNA MONDRAGON.
SUBDIRECTORA VIOLETA VERÓNICA ARCE HERNÁNDEZ
COORDINADOR DE OFICILIAS CALIFICADORAS LIC. JOSÉ ANTONIO GONZÁLEZ RODRÍGUEZ.
SECRETARIA ELVIA BARRIENTOS SANTILLAN
COORDINADOR GENERAL: LIC. RÁUL ESQUIVEL VELÁZCO
JEFE DE ÁREA LABORAL LIC. JOSÉ FERNÁNDO GONZALEZ FUENTES.
ZONA CARTAGENA PRIMER TURNO: LIC. MARCO ANTONIO NUÑEZ GÓMEZ. SECRETARIO LIC. ARACELI GALINDO MEDINA
ZONA ORIENTE PRIMER TURNO LIC. SECRETARIO LIC. NANCY JOANA BUSTOS REBOLLAR
SECRETARIA RAQUEL VERONICA VILLA VILLALDA
JEFE DE ÁREA ADMINISTRATIVA Y MERCANTIL LIC. MARCELA MANCILLA GARCÍA.
JEFE DE ÁREA DERECHOS HUMANOS. LIC. SALVADOR CECILIO RAMIREZ RUBIO.
JEFE DE ÁREA PENAL Y CIVIL LIC. NATLLY ESMERALDA PÉREZ MARTÍNEZ.
SEGUNDO TURNO LIC. ARIAS BENÍTEZ RICARDO. SECRETARIO LIC. GUSTAVO AGUILAR GONZALEZ
SEGUNDO TURNO LIC. SANDRO JAVIER LÓPEZ MORALES. SECRETARIO LIC. MARIA DOLORES BRAVO ONDAL
AUXILIAR DE JURIDICO LIC. JOHANN JOSUE FRAGOSO CASTRO.
AUXILIAR DE JURIDICO LIC. ALEJANDRO TREJO MARTINEZ.
AUXILIAR DE JURIDICO LIC. EDUARDO MONCADA DÍAZ.
TERCER TURNO: LIC: MIGUEL ANGEL ESPINOZA PEÑA . SECRETARIO LIC. EDMUNDO JUAREZ VILLA
TERCER TURNO: LIC. MANUEL FABIAN GARCIA TURRIZA. SECRETARIO LIC. CECILIO PIEDRAS BORJA